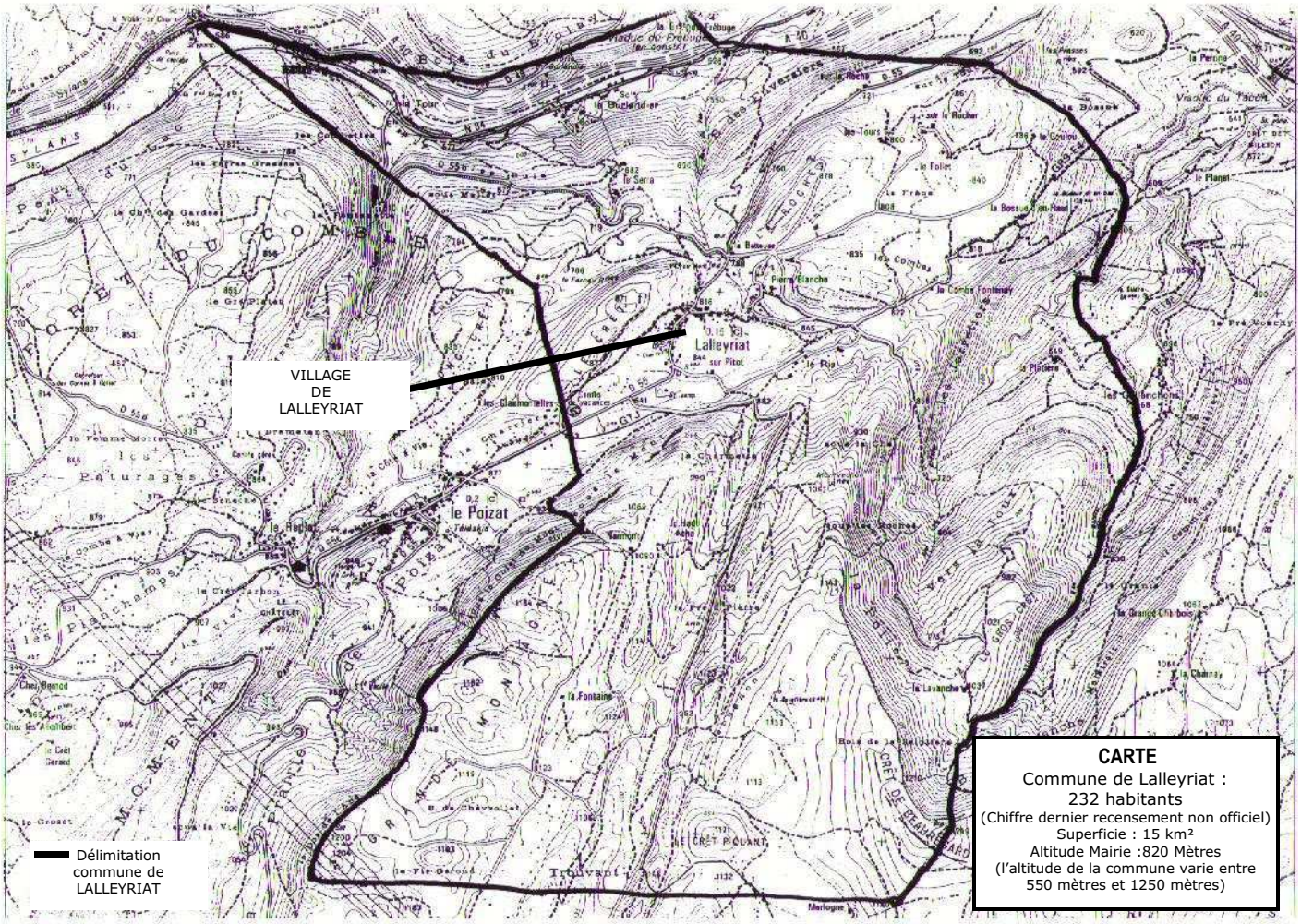
VILLAGE
DE
LALLEYRIAT
Lalleyriat
le Poizat
Délimitation
commune de
LALLEYRIAT
CARTE
Commune de Lalleyriat :
232 habitants
(Chiffre dernier recensement non officiel)
Superficie : 15 km²
Altitude Mairie :820 Mètres
(l'altitude de la commune varie entre
550 mètres et 1250 mètres)